MAPA GOSPODARCZO-PRZEGLADOWA

OBRĘB
SĘDZIN-KOLONIA

GMINA
Zakrzewo

POWIAT
Aleksandrowski

WOJEWÓDZTWO
Kujawsko-pomorskie

Stan na: 01.01.2022

POWIERZCHNIA OGÓLNA
27,88 ha (27,8833 ha)

SKALA 1:5 000

50 0 50 100 150 200 m

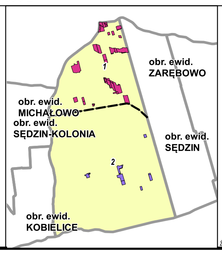

Legenda

gr. Leśne niezalesione / gr. Leśne do odnowienia zalesione

- *Sosna (So), Modrzew (Md), Limba (Lb)*
- *Świerk (Św)*
- *Jodła (Jd), Daglezja (Dg)*
- *Dąb (Db)*
- *Buk (Bk), Grab (Gb)*
- *Jesion (Js), Klon (Kl), Wiąz (Wz), Jawor (Jw)*
- *Olsza (Ol)*
- *Brzoza (Br), Akacja (Ak)*
- *Topola (Tp), Osika (Os), Wierzba (Wb), Lipa (Lp)*
- *Pozostałe grunty leśne*

3 6Sc70 a 1.56 — *Opis oddziału*

Opis pododdziału

f — *Kasownik*

Granica obrębu
Granica współwłasności z inną wł.
Granica oddziału
Granica pododdziału
Drogi leśne
Linie energetyczne, telekom., rurociągi
Cieki
Pozostałe elementy liniowe

Drogi:
Autostrada
Główna
Lokalna
Ścieżka

Płazowina iglasta
Płazowina liściasta
Zrąb
Powierzchnia gruntów leśnych o powierzchni mniejszej niż 0.1 ha w kompleksach (art. 3 ustawy o lasach z dnia 28 września 1991 roku)
Las innych własności
128 *Las we władaniu PGL*
32/1 *Działka ewidencyjna*
f-dL *Granica pow. niestanowiącej wyłączenia (PNSW)*
LsV *Klasoużytek*

Formy ochrony przyrody:
- N2000 SOO
- N2000 OSO
- Rez. Przyrody
- Park Krajobrazowy
- Zesp. PK
- Obszar Chronionego Kraj.
- Park Narodowy
- Stanowisko dok.

Powiat Aleksandrów Kujawski

LAS-R Sp. z o.o.
e-mail: biuro@las-r.pl
www.las-r.pl
ul. Grzegórzecka 34/11
30-017 Kraków

Źródła danych: gugik.gov.pl, Bazodany OpenStreetMap, BDL, GIOS 2019