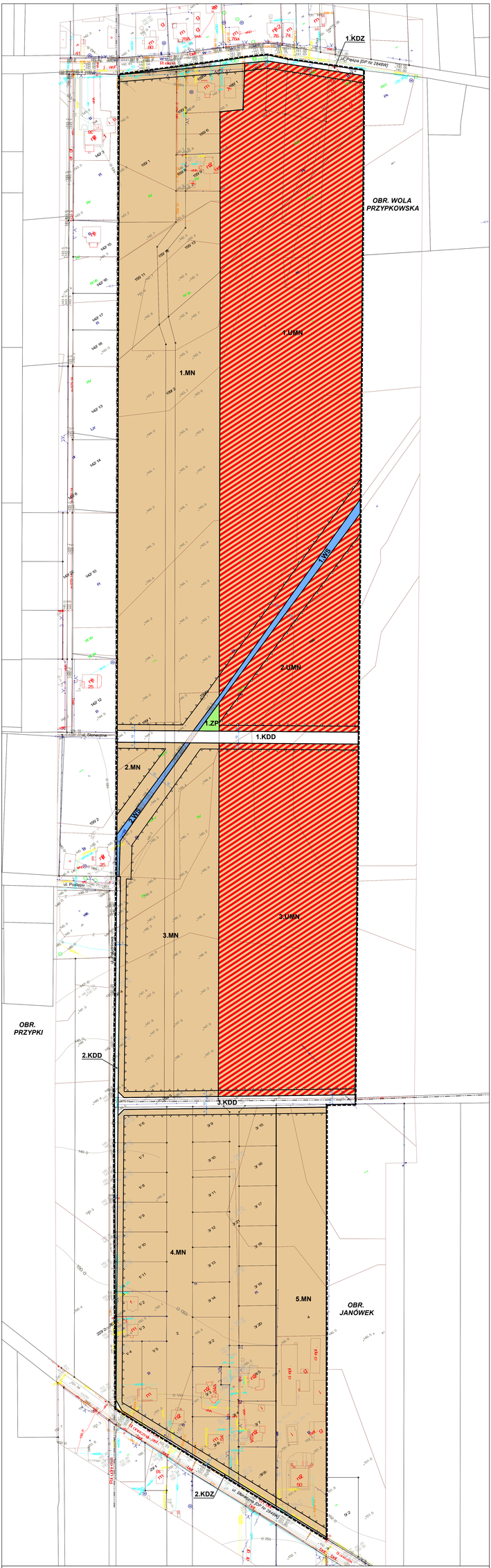

MIEJSCOWY PLAN ZAGOSPODAROWANIA PRZESTRZENNEGO DLA CZĘŚCI OBRĘBÓW JANÓWEK PRZY UL. SŁONECZNEJ I WOLA PRZYPKOWSKA PRZY UL. PIĘKNEJ GMINA TARCZYN - OBSZAR „A"

ZAŁĄCZNIK NR 1
DO UCHWAŁY NR
RADY MIEJSKIEJ W TARCZYNIE
z dnia ..... r.
ETAP – wyłożenie do publicznego wglądu

WYRYS ZE STUDIUM UWARUNKOWAŃ I KIERUNKÓW ZAGOSPODAROWANIA PRZESTRZENNEGO GM. TARCZYN (UCHWAŁA NR XXXV/200/12 RADY MIEJSKIEJ W TARCZYNIE z dnia 28 listopada 2012 r., ze zm.)

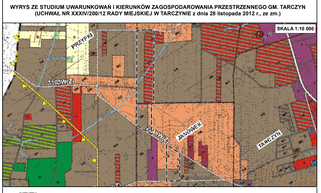

GRANICA OBSZARU OBJĘTEGO PLANEM
MN TERENY ZABUDOWY MIESZKANIOWEJ JEDNORODZINNEJ
UMN TERENY ZABUDOWY USŁUGOWO-MIESZKANIOWEJ
RM TERENY ZABUDOWY ZAGRODOWEJ
DROGA POWIATOWA
DROGA GMINNA

SKALA 1:1 000
0 5 10 20 30 40 50 m

OZNACZENIA GRAFICZNE BĘDĄCE USTALENIAMI PLANU:

GRANICA OBSZARU OBJĘTEGO PLANEM MIEJSCOWYM

LINIE ROZGRANICZAJĄCE TERENY O RÓŻNYM PRZEZNACZENIU LUB RÓŻNYCH ZASADACH ZAGOSPODAROWANIA

NIEPRZEKRACZALNE LINIE ZABUDOWY

WYMIAROWANIE ODLEGŁOŚCI PODANE W METRACH

PRZEZNACZENIE TERENÓW:

- MN TERENY ZABUDOWY MIESZKANIOWEJ JEDNORODZINNEJ
- UMN TERENY ZABUDOWY USŁUGOWEJ I MIESZKANIOWEJ JEDNORODZINNEJ
- ZP TERENY ZIELENI URZĄDZONEJ
- WS TERENY WÓD POWIERZCHNIOWYCH ŚRÓDLĄDOWYCH – RÓW MELIORACYJNY
- KDZ TERENY DRÓG PUBLICZNYCH KLASY ZBIORCZEJ
- KDD TERENY DRÓG PUBLICZNYCH KLASY DOJAZDOWEJ

OZNACZENIA INFORMACYJNE:

GRANICA OBRĘBU EWIDENCYJNEGO