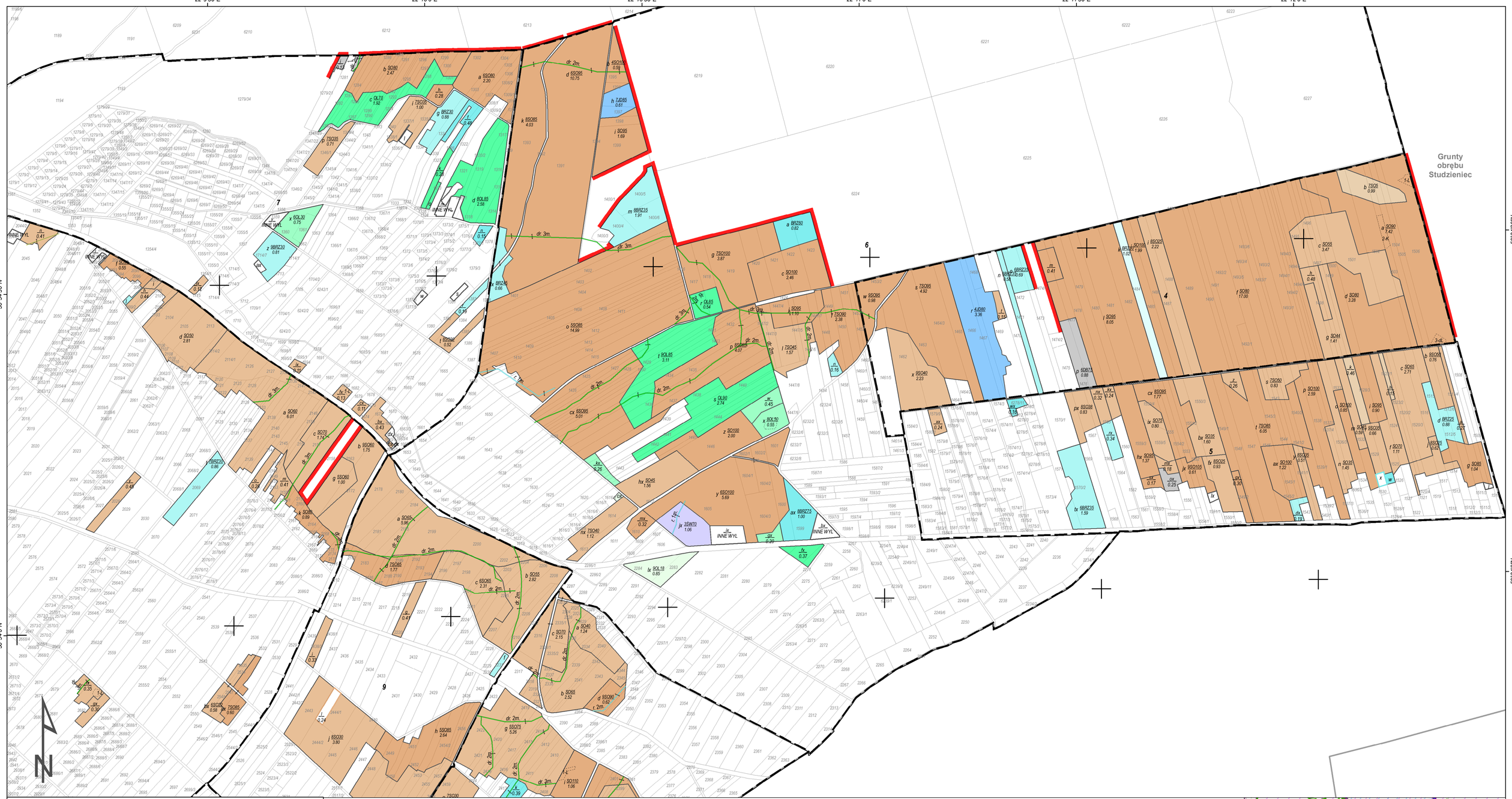

MAPA GOSPODARCZO-PRZEGLĄDOWA DRZEWOSTANÓW

OBRĘBU Pysznica

GMINA:
Pysznica
POWIAT
stalowowolski
WOJEWÓDZTWO
podkarpackie

Stan na 08.07.2024 r.

POWIERZCHNIA OGÓLNA: **578,08 ha (578,084 ha)**

SKALA: 1 : 5 000
ARKUSZ 3(4)

0 50 100 200 300 400 500 metrów

- Granica oddziału
- Granica pododdziału
- Granica działek ewidencyjnych
- Granica powierzchni niestanowiących wyłączenia (PNSW)
- Tory kolejowe
- Droga leśna
- Droga publiczna
- Ciek
- Linia energetyczna, telekomunikacyjna, rurociąg
- Pozostałe obiekty liniowe
- Dojazdy pożarowe
- Punkt czerpania wody
- Hydrant
- Granice kompleksów od lasów innej własności
- Granice współwłasności z inną własnością
- Granice gruntów przeznaczonych do zalesienia
- Kasownik
- Osobliwości przyrodnicze punktowe
- Osobliwości przyrodnicze powierzchniowe
- **46** Opis oddziału
- a 6So55 / 5.76 Opis pododdziału
- d 7So95 / 2.84 Opis pododdziału z lasami poza ewidencją

Grunty leśne zalesione

grunty leśne niezalesione | I klasa wieku | od 21 lat do wieku rębności | rębne i starsze

- sosna (SO), modrzew (MD)
- świerk (ŚW)
- jodła (JD), daglezja (DG)
- dąb (DB), dąb czerwony (DB.C)
- buk (BK), grab (GB)
- jesion (JS), klon (KL), jawor (JW), wiąz (WZ), czereśnia (CZR.P)
- olsza (OL)
- brzoza (BRZ), robinia akacjowa (AK)
- lipa (LP), osika (OS), topola (TP), wierzba (WB)
- Pozostałe grunty leśne
- Płazowina liściasta/iglasta

Mapę sporządzono na podstawie mapy ewidencyjnej obrębu ewidencyjnego ***Pysznica***

Wykonał(a): Maciej Sarnowski

Sprawdził: Maciej Lewandowski
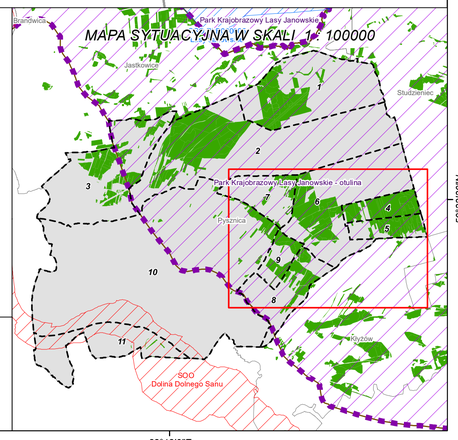
Opracowanie:
TAXUS•UL
Taxus UL Sp. z o.o.
ul. Ochocka 14
02-495 Warszawa
www.taxusul.com.pl