MIEJSCOWY PLAN ZAGOSPODAROWANIA PRZESTRZENNEGO DLA TERENÓW W OBRĘBACH LUBISKA KOLONIA, WOLA ŁOKOTOWA ORAZ JANKOWICE NA PRZEBIEGU NAPOWIETRZNEJ LINII ENERGETYCZNEJ 110 KV RELACJI RAWA MAZOWIECKA - ODLEWNIA

RYSUNEK PLANU

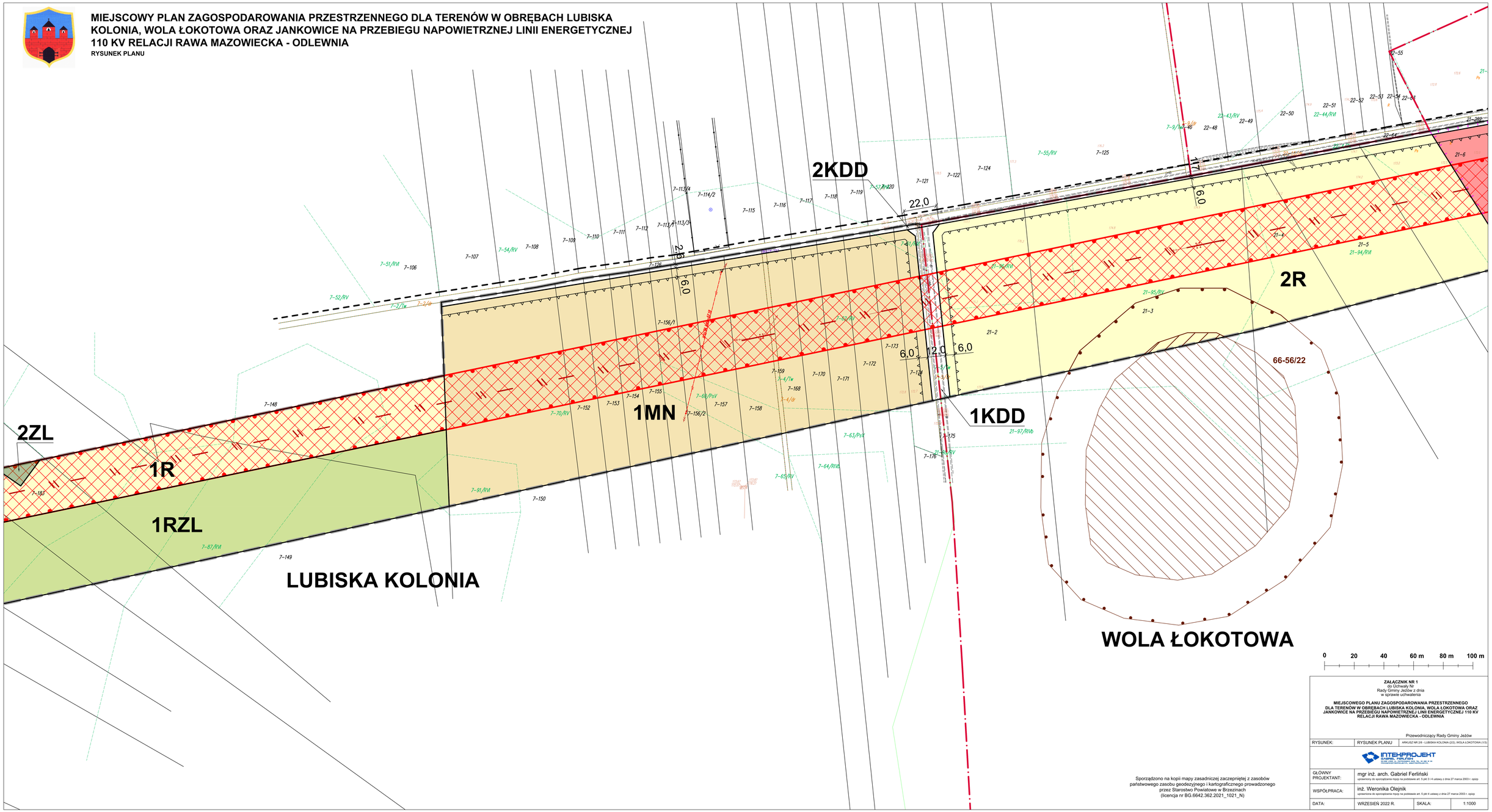

Sporządzono na kopii mapy zasadniczej zaczepniętej z zasobów państwowego zasobu geodezyjnego i kartograficznego prowadzonego przez Starostwo Powiatowe w Brzezinach (licencja nr BG.6642.362.2021_1021_N)

ZAŁĄCZNIK NR 1
do Uchwały Nr
Rady Gminy Jeżów z dnia
w sprawie uchwalenia

MIEJSCOWEGO PLANU ZAGOSPODAROWANIA PRZESTRZENNEGO DLA TERENÓW W OBRĘBACH LUBISKA KOLONIA, WOLA ŁOKOTOWA ORAZ JANKOWICE NA PRZEBIEGU NAPOWIETRZNEJ LINII ENERGETYCZNEJ 110 KV RELACJI RAWA MAZOWIECKA - ODLEWNIA

Przewodniczący Rady Gminy Jeżów

RYSUNEK:	RYSUNEK PLANU	ARKUSZ NR 2/8 - LUBISKA KOLONIA (2/2), WOLA ŁOKOTOWA (1/3)
GŁÓWNY PROJEKTANT:	mgr inż. arch. Gabriel Ferliński upoważniony do sporządzania mpzp na podstawie art. 5 pkt 3 i 4 ustawy z dnia 27 marca 2003 r. opzp	
WSPÓŁPRACA:	inż. Weronika Olejnik upoważniona do sporządzania mpzp na podstawie art. 5 pkt 4 ustawy z dnia 27 marca 2003 r. opzp	
DATA:	WRZESIEŃ 2022 R.	SKALA: 1:1000

INTEKPROJEKT
GABRIEL FERLIŃSKI
ul. Kard. Stefana Wyszyńskiego 8/2a, 74-400 Dębno
tel. 91 7581 000, fax. 91 7581 001, e-mail: biuro@intekprojekt.com.pl, www.intekprojekt.com.pl