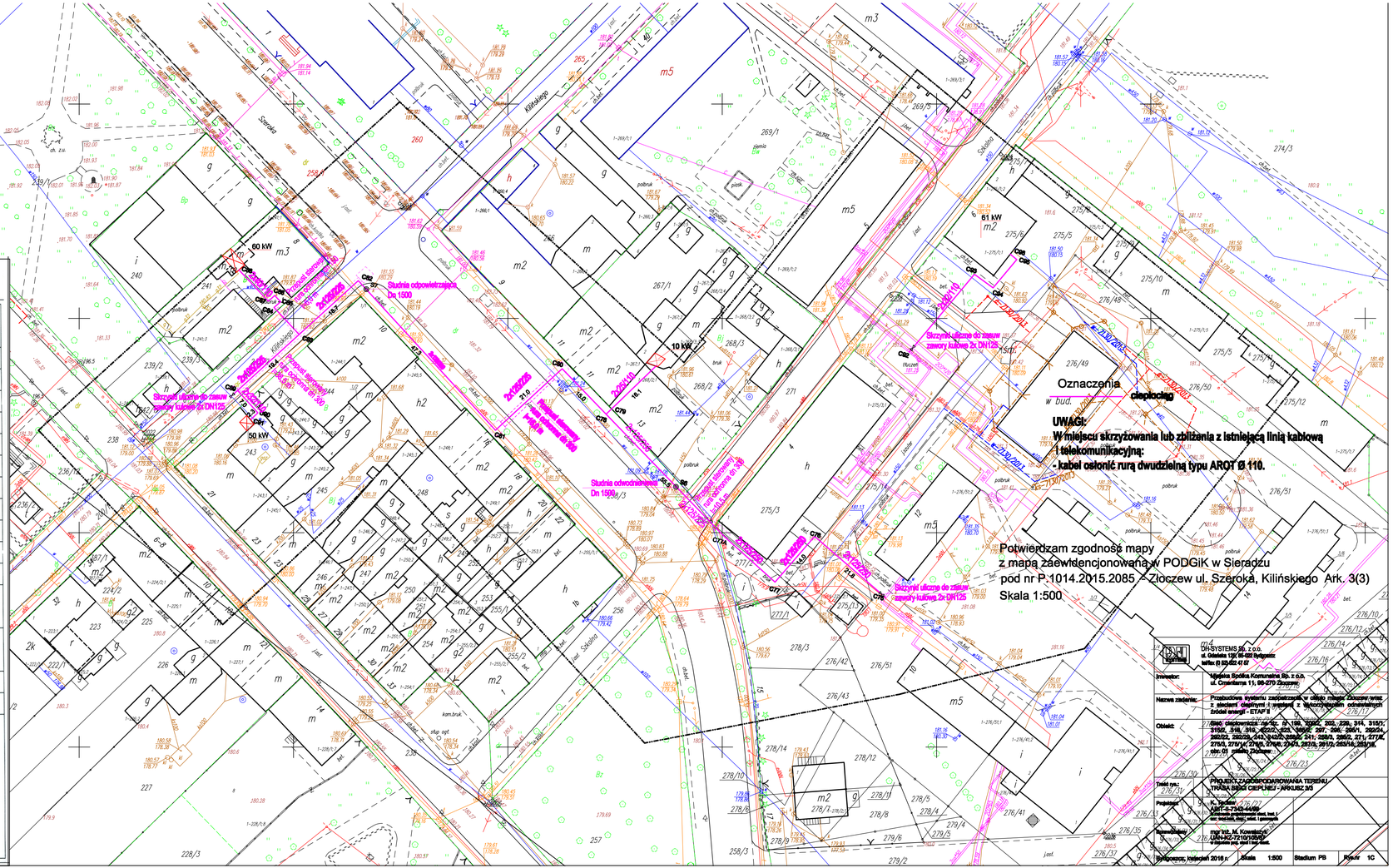

Firma „GEOSYSTEM"
Łukasz Mróz
98-200 Sieradz, ul. Łokietka 51/3
NIP 827-209-04-29, Regon 100559030
tel. 501-566-765

MAPA DO CELÓW PROJEKTOWYCH

Oznaczenie kancelaryjne zgłoszenia pracy geodezyjnej		PODGiK.6640.2463.2015
Miejscowość		Złoczew ul. Kilińskiego, Szeroka, Ark. 3(3)
Jednostka ewidencyjna	identyfikator	101411_4
	nazwa	Miasto Złoczew
Obręb ewidencyjny	identyfikator	101411_4.0001
	numer	01
Skala mapy		1 : 500
Nazwa układu współrzędnych	prostokątnych płaskich	2000/6
	wysokości	Kronsztadt 1960
Oznaczenie granic obszaru, który był przedmiotem aktualizacji		----------
Oznaczenie i opis obiektów projektowanych		___ rodzaj obiektu – numer uzgodnienia ___
Oznaczenie i informacje o służebnościach gruntowych mających wpływ na zagospodarowanie gruntów, zlokalizowanych w granicach projektowanej inwestycji		
Oznaczenie konturu użytku gruntowego, który nie jest ujawniony w bazie ewidencji gruntów i budynków		
Mapa aktualna na dzień		2015.09.14

UWAGA: Nie wyklucza się istnienia w terenie innych przewodów, o których brak informacji wynika z zasobów historycznych lub nieodpowiednio przypadek zgłoszenia do inwentaryzacji (Ustawa Prawo Geodezyjne i Kartograficzne – Dz.U. Nr 30 poz. 163 z 1989r. wraz z podniesionymi zmianami.)

GEODETA UPRAWNIONY
nr uprn 8975
inż. Bogusława Gierych

nr uprawnień, w uprawnieniach geodety uprawnionego, który sporządził mapę

GEODETA
inż. Łukasz Mróz

nazwa / imię / nazwisko wykonawcy oraz data / podpis osoby reprezentującej wykonawcę

Poświadcza się, że niniejszy dokument został opracowany w wyniku prac geodezyjnych i kartograficznych, których rezultaty zawiera operat techniczny wpisany do ewidencji materiałów państwowego zasobu geodezyjnego i kartograficznego

Organ prowadzący państwowy zasób geodezyjny i kartograficzny	STAROSTA SIERADZKI
Identyfikator ewidencji materiału zasobu - operatu technicznego	P.1014.2015.2085
Data wpisania operatu technicznego do ewidencji materiałów zasobu	2015 WRZ. 23
Imię, nazwisko i podpis osoby reprezentującej organ	Z up. STAROSTY mgr inż. Grażyna Bryk /Starszy Inspektor/

Inwestor:	Miejska Spółka Komunalna Sp. z o.o. ul. Cmentarna 11, 98-270 Zduńska Wola		
Nazwa zadania:	Przebudowa systemu zaopatrzenia w ciepło miasta Złoczew wraz z zlecaniem dęgłowym i wymianą (z wykorzystaniem odnawialnych źródeł energii - ETAP II		
Obiekt:	Sieć ciepłownicza: nr ew. 1/8, 239/2, 202, 228, 314, 315/1, 315/2, 316, 318, 320/2, 321, 325/2, 237, 326, 240/1, 242/2, 242/3, 242/5, 242/7, 242/8, 239/2, 241, 238/3, 239/2, 271, 277/2, 278/3, 278/14, 278/8, 278/9, 278/5, 287/3, 291/2, 283/18, 283/19, 278/10 gmina Złoczew		
Tytuł rys.:	PROJEKT ZAGOSPODAROWANIA TERENU TRASA SIECI CIEPLNEJ - NAKŁUSZ 3/5		
Projektował:	K. Tyczkar upr. nr: 7-7242-04/09 Kierownik zespołu: mgr inż. Ewa Kowalczyk upr. budowlane: mgr inż. Ewa Kowalczyk		
Sprawdzający:	mgr inż. M. Kowalczyk UPN-KZ-7210/10/2012 w zakresie prof. inż. Ewa Kowalczyk		
Opracowano: Kalisz, kwiecień 2016 r.	Skala 1:500	Stadium PB	Rysunek 1C