SCHEMAT 2 - PRZEKRÓJ „SUCHEGO OGRODU DESZCZOWEGO"

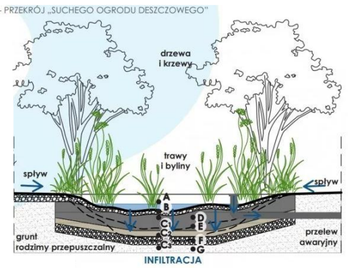

A - maksymalny poziom wody
B - okresowy poziom wody
C1,C2,C3 - dno ogrodu deszczowego (możliwość zwiększenia głębokości ogrodu)
D - warstwa antyerozyjna (kamień/żwir płukany)
E - warstwa wegetacyjna
F - warstwa filtracyjna (piasek)
G - warstwa drenująca (żwir płukany)

źródło: www.sztuka-krajobrazu.pl/4293/artykul/jak-zbudowac-ogrod-deszczowy

Ogród deszczowy przy budynku Lastadia w Gdańsku
fot. Dominik Paszliński/ www.gdansk.pl

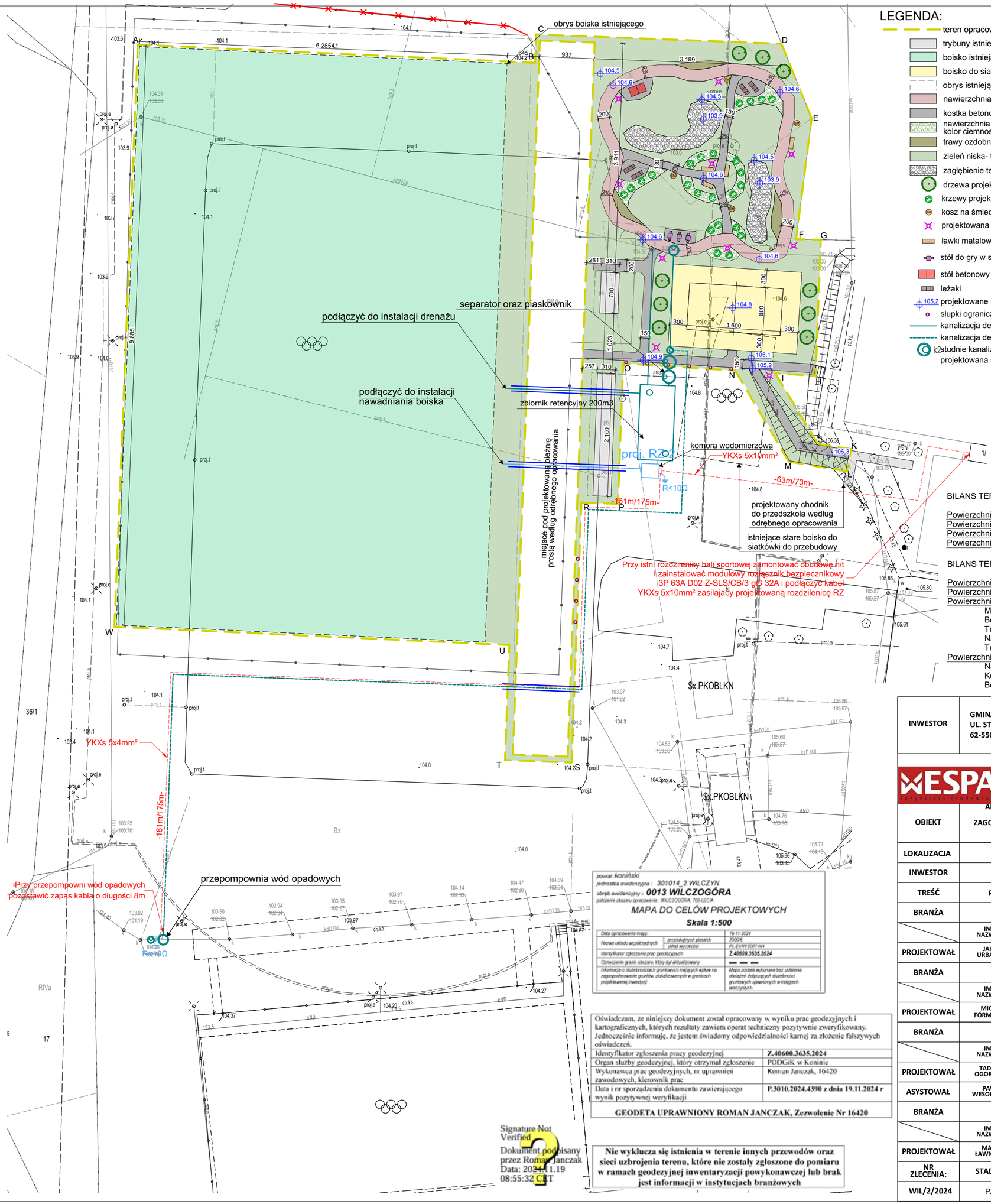

LEGENDA:

- teren opracowania (A-W)
- trybuny istniejące- poza zakresem
- boisko istniejące przebudowywane
- boisko do siatkówki plażowej
- obrys istniejącego boiska podlegającego przebudowie
- nawierzchnia mineralno-epoksydowa
- kostka betonowa
- nawierzchnia żwirowa- kolor ciemnoszary
- trawy ozdobne
- zieleń niska- trawnik
- zagłębienie terenu- mała retencja
- drzewa projektowane
- krzewy projektowane
- kosz na śmieci
- projektowana latarnia
- ławki matalowo-drewniane z oparciem
- stół do gry w szachy
- stół betonowy do tenisa stołowego
- leżaki
- 105,2 projektowane rzędne terenu
- słupki ograniczające dostęp
- kanalizacja deszczowa grawitacyjna
- kanalizacja deszczowa tłoczna
- k studnie kanalizacyjne
- projektowana sieć instalacji elektrycznej

N

BILANS TERENU ISTNIEJĄCEGO:

Powierzchnia opracowania	10 430,9 m²	(100%)
Powierzchnia zabudowy	0 m²	(0%)
Powierzchnia biologicznie czynna	10 317,1 m²	(99%)
Powierzchnia utwardzona	113,8 m²	(1%)

BILANS TERENU PROJEKTOWANEGO:

Powierzchnia opracowania	10 430,9 m²	(100%)
Powierzchnia zabudowy	0 m²	(0%)
Powierzchnia biologicznie czynna	9 621,2 m²	(92%)
Mała retencja (zagł. terenu)	113,7 m²	
Boisko piłkarskie	7488,2 m²	
Trawnik	1896,5 m²	
Nawierzchnia żwirowa	96,2 m²	
Trawy ozdobne	26,6 m²	
Powierzchnia utwardzona	809,7 m²	(8%)
Nawierzchnia min-epoks.	229,4 m²	
Kostka betonowa	272,3 m²	
Boisko do siatkówki plaż.	308 m²	

powiat: koniński
jednostka ewidencyjna: 301014_2 WILCZYN
obręb ewidencyjny: 0013 WILCZOGÓRA
położenie obszaru opracowania: WILCZOGÓRA, 700-LECIA

MAPA DO CELÓW PROJEKTOWYCH
Skala 1:500

Data opracowania mapy:		19-11-2024
Nazwa układu współrzędnych	płaskich	2000/5
	wysokości	PL-EVRF2007-NH
Identyfikator zgłoszenia prac geodezyjnych		Z.40600.3635.2024
Oznaczenie granic obszaru, który był aktualizowany		— — —
Informacje o służebnościach gruntowych mających wpływ na zagospodarowanie gruntów, zlokalizowanych w granicach projektowanej inwestycji		Mapa została wykonana bez ustalenia obrębów dotyczących służebności gruntowych ujawnionych w księgach wieczystych.

Oświadczam, że niniejszy dokument został opracowany w wyniku prac geodezyjnych i kartograficznych, których rezultaty zawiera operat techniczny pozytywnie zweryfikowany. Jednocześnie informuję, że jestem świadomy odpowiedzialności karnej za złożenie fałszywych oświadczeń.

Identyfikator zgłoszenia pracy geodezyjnej	Z.40600.3635.2024
Organ służby geodezyjnej, który otrzymał zgłoszenie	PODGiK w Koninie
Wykonawca prac geodezyjnych, ni uprawnień zawodowych, kierownik prac	Roman Janczak, 16420
Data i nr sporządzenia dokumentu zawierającego wynik pozytywnej weryfikacji	P.3010.2024.4390 z dnia 19.11.2024 r

GEODETA UPRAWNIONY ROMAN JANCZAK, Zezwolenie Nr 16420

Signature Not Verified
Dokument podpisany przez Roman Janczak
Data: 2024.11.19 08:55:32 CET

Nie wyklucza się istnienia w terenie innych przewodów oraz sieci uzbrojenia terenu, które nie zostały zgłoszone do pomiaru w ramach geodezyjnej inwentaryzacji powykonawczej lub brak jest informacji w instytucjach branżowych

INWESTOR	GMINA WILCZYN UL. STRZELIŃSKA 12D, 62-550 WILCZYN		
BIURO PROJEKTOWE	WESPA ZAKŁAD INSTALACYJNO-INŻYNIERYJNY WESPA PAWEŁ WESOŁOWSKI ADRES: JABŁONKA 50, 62-540 KLECZEW TEL: 785 - 693 - 717 NIP: 665 288 49 62		
OBIEKT	ADAPTACJA DO ZMIAN KLIMATU POPRZEZ ZAGOSPODAROWANIE TERENÓW ZIELONYCH NA OBSZARZE GMINY WILCZYN		
LOKALIZACJA	301014_2.0013.37/2		
INWESTOR	GMINA WILCZYN		
TREŚĆ	PROJEKT ZAGOSPODAROWANIA TERENU		
BRANŻA	ARCHITEKTURA		
	IMIĘ I NAZWISKO	UPRAWNIENIA	DATA
PROJEKTOWAŁ	JAKUB URBANIAK	54/WPOKK/2012 SPECJALNOŚĆ ARCHITEKTONICZNA	LISTOPAD 2024
BRANŻA	KONSTRUKCYJNO-BUDOWLANA		
	IMIĘ I NAZWISKO	UPRAWNIENIA	DATA
PROJEKTOWAŁ	MICHAŁ FÓRMANIAK	WKP/0266/POOK/15 SPECJALNOŚĆ ARCHITEKTONICZNA	LISTOPAD 2024
BRANŻA	SANITARNA		
	IMIĘ I NAZWISKO	UPRAWNIENIA	DATA
PROJEKTOWAŁ	TADEUSZ OGORZAŁEK	UAN 8346/II/94/88 SPECJALNOŚĆ INSTALACYJNA SANITARNA	LISTOPAD 2024
ASYSTOWAŁ	PAWEŁ WESOŁOWSKI		LISTOPAD 2024
BRANŻA	ELEKTRYCZNA		
	IMIĘ I NAZWISKO	UPRAWNIENIA	DATA
PROJEKTOWAŁ	MACIEJ ŁAWNICZAK	WKP/0249/POOE/15 SPECJALNOŚĆ INSTALACYJNA ELEKTRYCZNA	LISTOPAD 2024
NR ZLECENIA:	STADIUM	SKALA 1: 500	RYS. NR 1
WIL/2/2024	PZT		