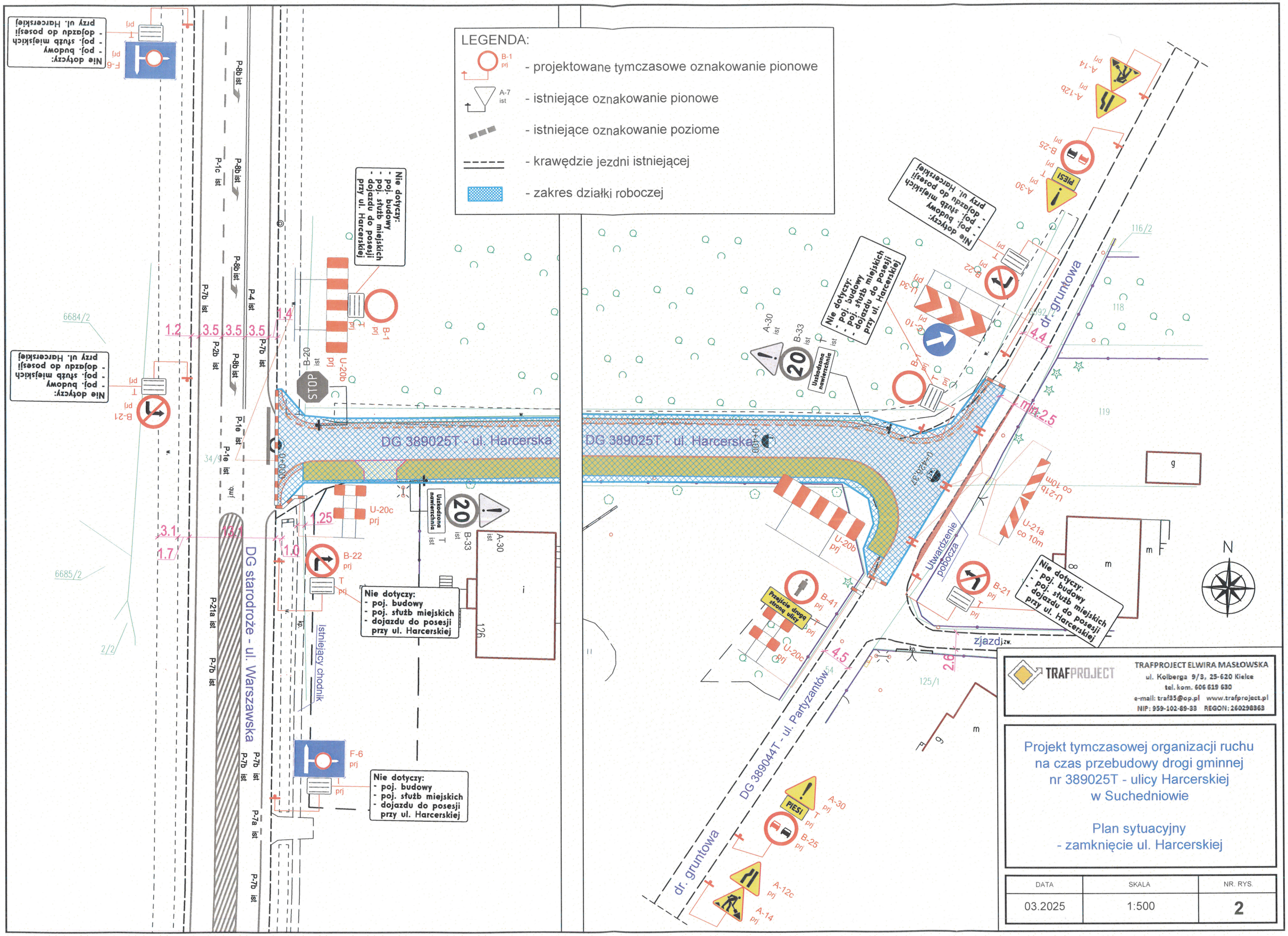
LEGENDA:
- projektowane tymczasowe oznakowanie pionowe
- istniejące oznakowanie pionowe
- istniejące oznakowanie poziome
- krawędzie jezdni istniejącej
- zakres działki roboczej
DG 389025T - ul. Harcerska
DG starodroże - ul. Warszawska
DG 389044T - ul. Partyzantów
dr. gruntowa
Istniejący chodnik
Utwardzenie pobocza
zjazd
Nie dotyczy:
- poj. budowy
- poj. służb miejskich
- dojazdu do posesji
przy ul. Harcerskiej
Nie dotyczy:
- poj. budowy
- poj. służb miejskich
- dojazdu do posesji
przy ul. Harcerskiej
Nie dotyczy:
- poj. budowy
- poj. służb miejskich
- dojazdu do posesji
przy ul. Harcerskiej
Nie dotyczy:
- poj. budowy
- poj. służb miejskich
- dojazdu do posesji
przy ul. Harcerskiej
Nie dotyczy:
- poj. budowy
- poj. służb miejskich
- dojazdu do posesji
przy ul. Harcerskiej
Nie dotyczy:
- poj. budowy
- poj. służb miejskich
- dojazdu do posesji
przy ul. Harcerskiej
Przejście drogą stroną ulicy
Uszkodzona nawierzchnia
STOP
PIESI
N
TRAFPROJECT
TRAFPROJECT ELWIRA MASŁOWSKA
ul. Kolberga 9/3, 25-620 Kielce
tel. kom. 606 619 630
e-mail: traf35@op.pl www.trafproject.pl
NIP: 959-102-89-38 REGON: 260298363
Projekt tymczasowej organizacji ruchu
na czas przebudowy drogi gminnej
nr 389025T - ulicy Harcerskiej
w Suchedniowie
Plan sytuacyjny
- zamknięcie ul. Harcerskiej
DATA
03.2025
SKALA
1:500
NR. RYS.
2