MIEJSCOWY PLAN ZAGOSPODAROWANIA PRZESTRZENNEGO FRAGMENTU WSI KARNIEWO, GMINA REGIMIN

Załącznik nr 1

SKALA 1:2000
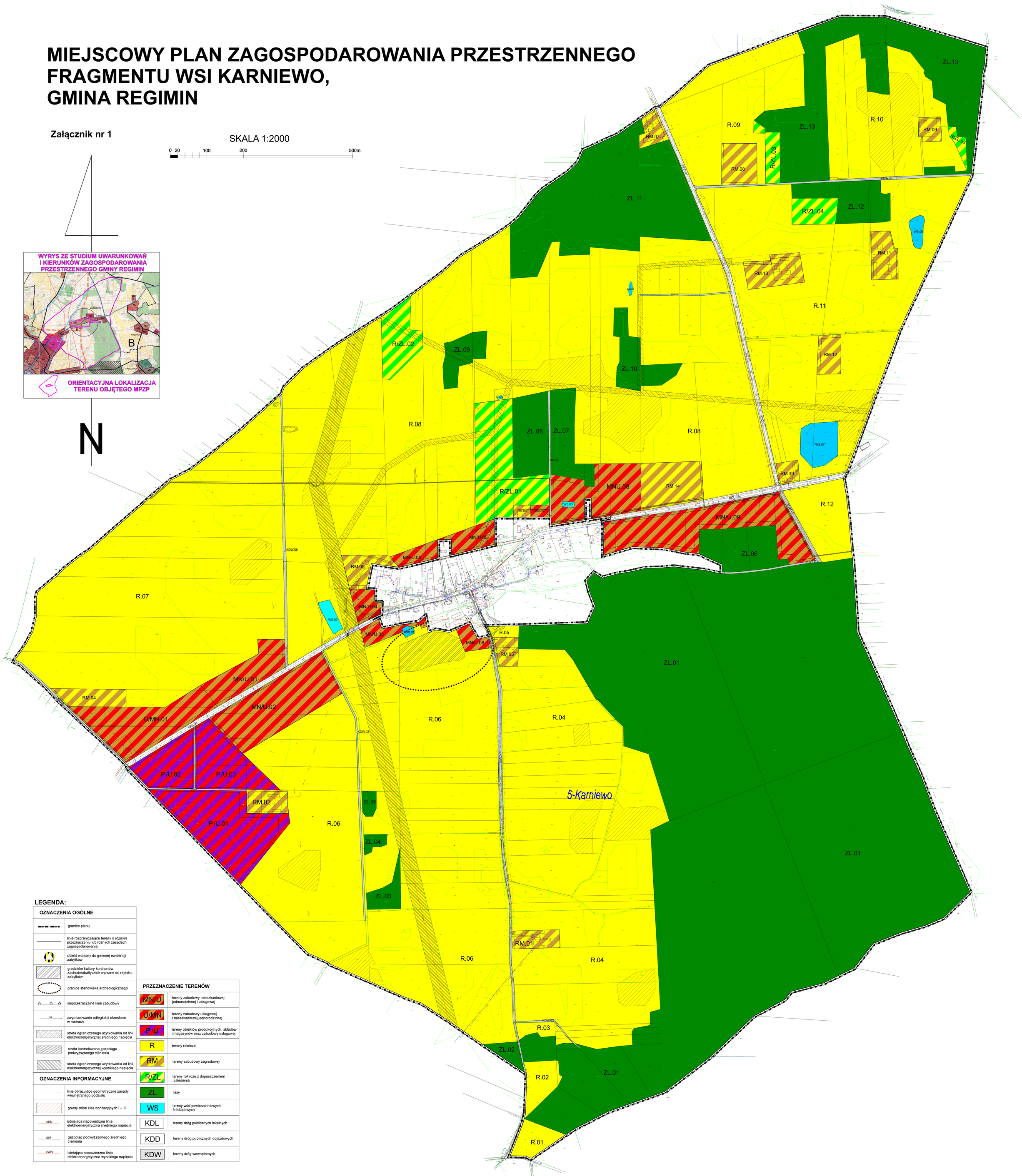
0 20 100 200 500m